

PONT TOURNANT SUR LE CANAL SAINT DENIS

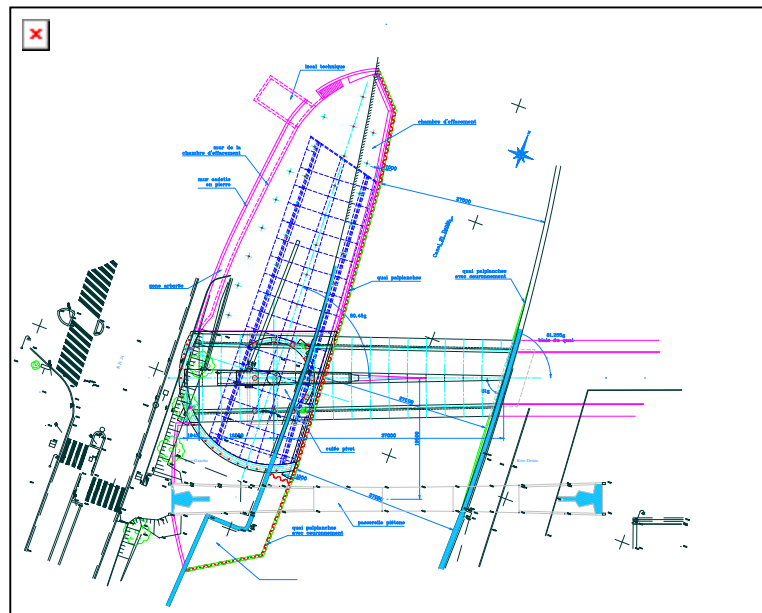

- **Maîtrise d'ouvrage :** Ville de Saint Denis (93)
- **Assistance Maîtrise d'ouvrage :** SEM Plaine Développement 93 - SEEE
- **Missions IOA :** Concours de Maîtrise d'œuvre :
Conception-Réalisation de l'ouvrage
- **Architecte :** SOBERCO
- **Entreprises :** ETPO (Génie Civil)
SPIE CM PAIMBOEUF (Charpente métallique)
- **Période :** 1999
- **Description de l'ouvrage :** Pont tournant haubanné à suspension centrale à tablier métallique
de type caisson manœuvrée par vérins. Portée 37,00 mètres.
- **Coût de l'opération :** 33 Millions de Francs