

CCI de Morlaix - Port de Roscoff Bloscon

Tour Mobile pour piétons

Concours Conception-Réalisation

FACADE EST

Echelle: 1/100

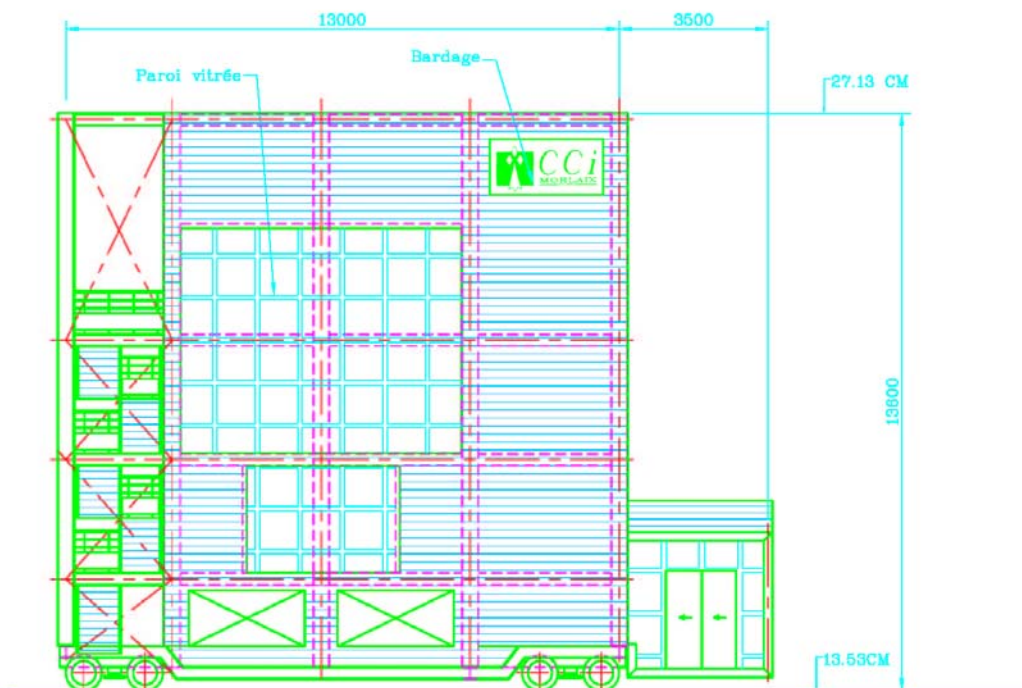

- **Maitrise d'ouvrage :** Chambre de Commerce et d'Industrie de Morlaix
- **Description de l'ouvrage :** La structure de la tour mobile est essentiellement constituée d'une ossature métallique bardée. La tour repose sur 4 boggies de deux galets et pneumatiques. Le mouvement de translation est assuré par 4 moteurs hydrauliques. Une passerelle de coupée, constituée d'un élévateur desservant trois niveaux et d'une passerelle inclinable, permet une desserte des navires entre les niveaux + 12,80 m et + 23,00 CM. Une passerelle télescopique, permet l'accès aux navires depuis la passerelle de coupée. L'ensemble est complété par deux ascenseurs de grande capacité. La masse de la tour est de 100 T environ.
- **Missions IOA :** Etudes de conception dans le cadre d'un appel d'offres sur performance
- **Période :** 2003